

Certificación RTRS para Cadena de Custodia*

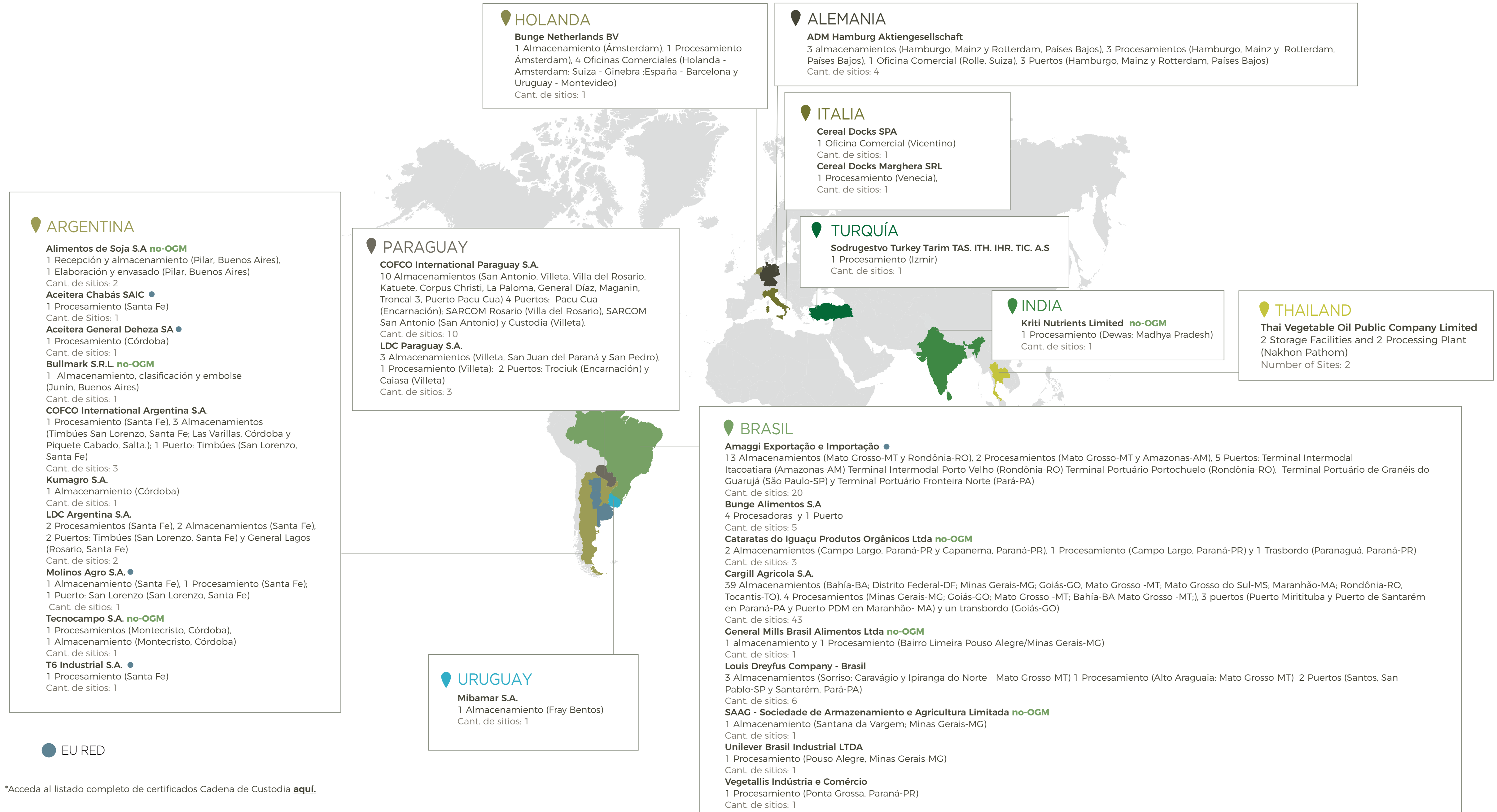

*Acceda al listado completo de certificados Cadena de Custodia [aquí](#).



Cadena de Custodia RTRS

ORGANIZACIÓN	UBICACIÓN	CERTIFICACIÓN	ALCANCE	PRODUCTOS	FECHA DE CERTIFICACIÓN	CANTIDAD SITIOS (almacenamientos, procesadoras, puertos, trasbordos)	ALMACENAMIENTOS	PROCESADORAS	PUERTOS	OFICINA COMERCIAL*
ALEMANIA										
ADM Hamburg Aktiengesellschaft	Hamburgo	Balance de Masas		Soja, Harina de Soja y Aceite de soja	25/09/2020	4	3	3	3	1
ARGENTINA										
Aceitera Chabás SAIC	Santa Fe	Balance de Masas	EU RED	Harina de soja, aceite de soja	07/10/2011	1	N/A	1	N/A	N/A
Aceitera General Deheza SA	Córdoba	Balance de Masas	EU RED	Aceite de soja y harina de soja	07/10/2011	1	N/A	1	N/A	N/A
Molinos Agro S.A.	Santa Fe	Balance de Masas	EU RED	Harina de soja, aceite de soja, lecitina, biodiesel	07/10/2011	1	1	1	1	N/A
Kumagro S.A.	Córdoba	Segregación		Soja	29/02/2014	1	1	N/A	N/A	N/A
Tecnocampo S.A.	Córdoba	Balance de Masas y Segregación	no-OGM	Soja	06/09/2019	1	1 (almacenamiento, clasificación y embolsado)	1	N/A	N/A
Bullmark S.R.L.	Buenos Aires	Segregación	no-OGM	Soja	15/05/2020	1	1 (recepción y almacenamiento) Pilar (Buenos Aires)	N/A	N/A	N/A
Alimentos de Soja S.A.	Buenos Aires	Segregación	no-OGM	Productores de la bebida Ades	24/06/2020	2	1 (recepción y almacenamiento)	1 (elaboración y envasado)	N/A	N/A
COFCO International Argentina S.A.	Buenos Aires	Balance de Masas		Soja, harina de soja (hipro, super Hipro y lowpro), aceite de soja, pellet de cáscara de soja	26/06/2020	3	3	1	1	N/A
LDC Argentina S.A.	Buenos Aires	Balance de Masa		Soja, harina de soja y aceite de soja	30/06/2020	2	2	2	2	N/A
T6 Industrial S.A.	Santa Fe	Balance de Masas	EU RED	Aceite de soja, harina de soja, glicerina y biodiesel	07/10/2011	1	1	N/A	N/A	N/A
BRASIL										
Amaggi Exportação e Importação	Mato Grosso	Balance de Masas	EU RED	Soja, harina de soja, harina de soja hipro, aceite desgomado y pellet de soja	28/11/2012	20	13	2	5	N/A
Bunge Alimentos S.A.		Balance de Masas		Soja, harina de soja, aceite crudo de soja, aceite de soja refinado, formulaciones de aceites y grasas.	01/09/2020	5	N/A	4	1	N/A
Cargill Agrícola S.A.	San Pablo	Balance de Masas		Soja	27/02/2015	43	39	4	3 puertos 1 transbordo	N/A
SAAG - Sociedade de Armazenamiento e Agricultura Limitada	Minas Gerais	Segregación	no-OGM	Soja	19/06/2015	1	1	N/A	N/A	N/A
Unilever Brasil Industrial LTDA	Minas Gerais	Balance de Masas		Aceite de soja	19/05/2018	1	N/A	1	N/A	N/A
Cataratas do Iguaçu Produtos Orgânicos Ltda	Paraná	Segregación	no-OGM	Soja y harina de soja	23/12/2019	3	2	1	1 transbordo	N/A
Vegetallis Indústria e Comércio	Paraná	Balance de Masas		Ácidos grasos vegetales	17/01/2020	1	N/A	1	N/A	N/A
Louis Dreyfus Company	Mato Grosso	Balance de Masas		Soja, harina de soja, aceite de soja, pellet de cáscara de soja, lecitina	27/01/2020	6	3	1	2	N/A
General Mills Brasil Alimentos Ltda	Bairro Limeira Pouso Alegre, Minas Gerais	Segregación	no-OGM	Bebida a base de Soja	29/10/2020	1	1	1	N/A	N/A
HOLANDA										
Bunge Netherlands BV	Ámsterdam	Balance de Masas		Soja, harina de soja y aceite de soja	17/07/2020	1	1	1	N/A	4 (Holanda - Ámsterdam; Suiza - Cinebra; España - Barcelona; Uruguay - Montevideo)
INDIA										
Kriti Nutrients Limited	Madhya Pradesh	Balance de Masas	no-OGM	Harina de Soja	06/06/2020	1	N/A	1	N/A	N/A
ITALIA										
Cereal Docks Marghera SRL	Venecia	Balance de Masas		Soja, harina de soja, aceite de soja, pellet de cáscara de soja, lecitina	11/10/2019	1	N/A	1	N/A	N/A
Cereal Docks SPA	Vicenza	Balance de Masas		Soja, harina de soja, aceite de soja, pellet de cáscara de soja	11/10/2019	1	N/A	N/A	N/A	1 Vicentino
PARAGUAY										
COFCO International Paraguay S.A.	Asunción	Balance de Masas		Soja	08/05/2020	10	10	N/A	4	N/A
LDC Paraguay S.A.	Asunción	Balance de Masas		Soja, harina de soja, aceite de soja	15/06/2020	3	3	1	2	N/A
THAILAND										
Thai Vegetable Oil Public Company Limited	Nakhon Pathom	Balance de Masas		Harina de soja y aceite de soja	06/12/2018	2	2	2	N/A	N/A
TURQUÍA										
Sodrugestvo Turkey Tarim TAS. ITH. IHR. TIC. A.S.	Estambul	Balance de Masas		Aceite de soja	27/11/2019	1	N/A	1	N/A	N/A
URUGUAY										
Mibamar S.A.	Fray Bentos	Balance de Masas		Soja	07/11/2019	1	1	N/A	N/A	N/A

*La Oficina Comercial donde se dispone de un Sistema de Control Interno (SCI) de administración y documentación centralizada para la gestión e implementación de los requisitos de cadena de custodia RTRS.